意欲燃燒創作之火的兩名「錯雜蜃樓」宅。說起來進展…如何了…？

唔～本來覺得組合名隨便起一個就好

但到要決定的時候還是很難辦啊

篠原健太（しのはらけんた）

太對不起老師了
明明說好給我
文字版原作就行
都怪我畫不出
NAME…

不會 我也想
挑戰看看NAME的
光靠那篇小說的確
不太好轉換成漫畫

NAME是
指用簡單的繪畫
和臺詞呈現分鏡的
漫畫的設計圖
在兩人的
合作方針中
暫定以電擊蜜瓜
負責NAME的
方式進行著

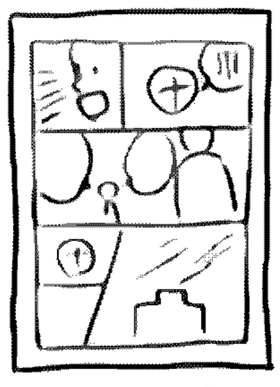
NAME原作

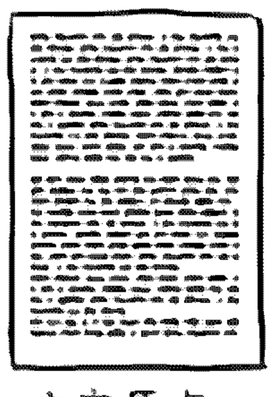
文字原作

唔…可是我沒想到
NAME會這麼難畫…
現在這狀況簡直就是
「河童啃水車轉不動」

啊～我懂～
讓人想起第127話
扎克說的「就讓我
直說了吧！」的場面了

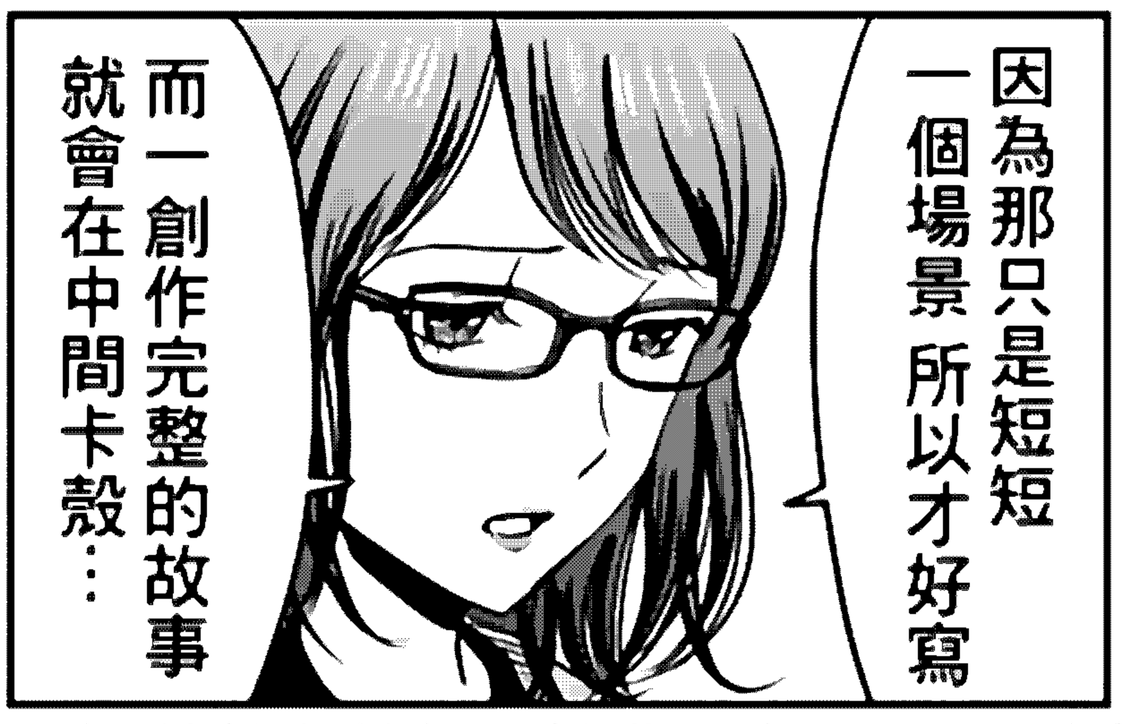

單有「想向他人傳達」的
心是不夠的

為了吸引讀者 作品中
必須含有某種
祖傳祕方般的
隱藏要素

啊啊…分明感覺伸手
就快能抓住它了

可為什麼
卻像墮入五里霧中
宛如身在錯雜蜃樓！

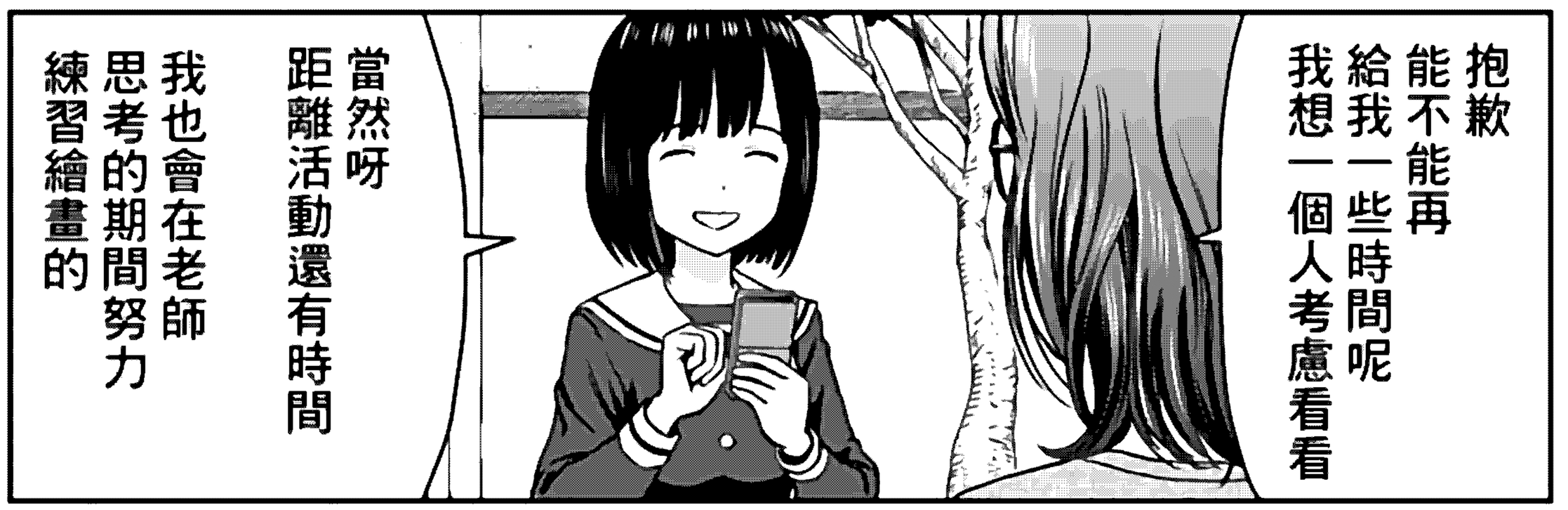

※意為聚光燈

誒～～～…

一緊…

誒～…啊？
最近…在追特上
新認識了朋友啊？

嗯！網名是
「在來夢來人中捕捉我」
經常回覆我 我們聊得很來

誒～…在我為NAME
煩惱的時候啊
誒～很開心嘛

誒～…咦？
妳有在推上
邀人點插畫麼？

是私信
聊的

誒～…這樣啊
私聊了一下
就交上朋友了啊
誒～還是個喜歡斑的

談？要見？直接線下？

嗯約好明天線下面基了

這可以嗎？妳瞭解對方嗎？

跟我一樣是女高中生啦擔心的話要看我們的私信嗎？

HIME,早安安！
今天好冷的呢
女孩子要特別注意
腿不能受涼喔(*≧∀≦*)
不過這邊是看了蜜樓動畫,
現在元氣百倍!!

這這

這…

哈囉～來夢來人(^_^)參上才怪♪
小HIME,今天心情怎麼樣呀？
我今天本來打算看蜜樓動畫的,
沒想到錄製有點問題看不了了
我汗汗(^_^;) 明明
還是我推的活躍集…一生的悔恨

小來夢晚上好
沒錄到真是太可惜了～
我現在要去洗澡了

這是大叔行文啊!!

小HIME現在要去洗澡了呀
慢慢泡暖暖,治癒一整天的疲勞呀
泡完澡很適合按摩唷(´∀`)
用上精油既能保溼,
又能舒緩精神開心心喔

誒妳等一下！
等一下啊！這是大sh…
那個…確定真的是
女高中生嗎？

擔心
不已

是的
真的是女高中生

為什麼能用這麼
清澈的眼神說出
這麼信任的話語？

因為她用了好多表情
言語間興致很高
還和我說了
好多自己的事

昨天和朋友去練習了
一整天高爾夫⛳
我要繼續加油！！
<(￣-￣)> 誒哼！
對了對了我今天去了間
氛圍不錯的咖啡廳，
但好像吃太多了胃都
消化不良了😂我真是沒個
妳也一定要保重身體喔✋

這就是
大叔行徑啊！

「在來夢來人中
捕捉我」這個網名
也很可愛

在來夢來人中捕捉

妳不覺得
一股大叔味嗎！

小HIME好上晚！
今天好累喔～ 😩💦
這種時候要是有小HIME
這樣的可愛女生來摸摸我的頭✋
💕的話就能復活了呢
開個 😍玩笑(＾∀＾)
小HIME喜歡中華
還是意大利料理呢？
下次想和妳一起去吃！(＾O＾)
才～怪☆

還很積極地
邀我見面

這完全就是
有問題吧！

不准去！對面肯定是個五十多歲的男人！

怎麼能這麼輕易就和網上認識的人見面呢！

怎麼這樣！都不認識就懷疑別人老師太過分了！

來夢來人是好人啊！

阿宅可沒什麼省心貨！把網絡上的關係帶到現實來是很危險的！

我們也是阿宅我們現在也在面基啊！

疙疙瘩瘩的心情
包裹了我

這種心情是什麼？
當然是"擔心"啦

保護學生是
我身爲老師的義務
理所應當的
職責

這麼告訴著
自己的我

在網上搜索起了
「在來夢來人中捕捉我」

カチ
カチ
這絕對是
大叔吧——

唔——
這個帳號除了
錯雜蜃樓相關
就只有高爾夫和圍棋…
這樣雖然確信他是大叔
但卻掌握不到
確鑿證據啊

下載圖片放大！
分辨率變大的話…
喀嚓喀嚓

在來夢來人中捕捉我 @catch
有鐵頭球棒了
這條追特…高爾夫球杆上是不是照出臉了？
3

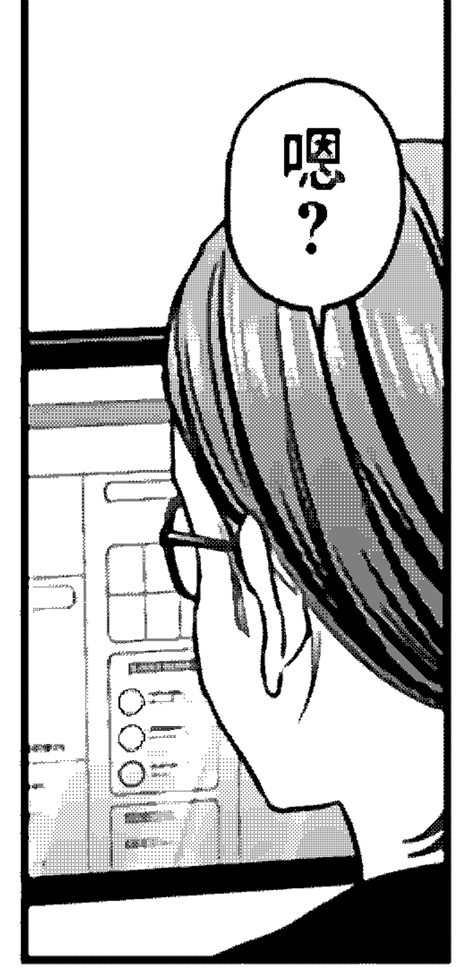
嗯？

看吧出現了！
果然是大叔啊！

啊哇哇怎麼辦啊！居然被這種大叔騙了！
啊啊啊啊
啊啊不行防禦力薄弱的神仙太太就由我來守護！
要怎麼辦呢…阻止她去？
不行「不入洞穴蛇蠍亦舞」這種狀況果然還是——

ドン

由我來
當面直言

HIME太太
現在激動不已呢

已經知道對方的長相了
我也能證明我是老師
等他一進門
我就上前
厲聲指責！

喔？好像是
「已經到了」！

來了？
來了吧？
要是出現的是那個大叔
我就上去大聲說
不准對我的學生出手
ガタン

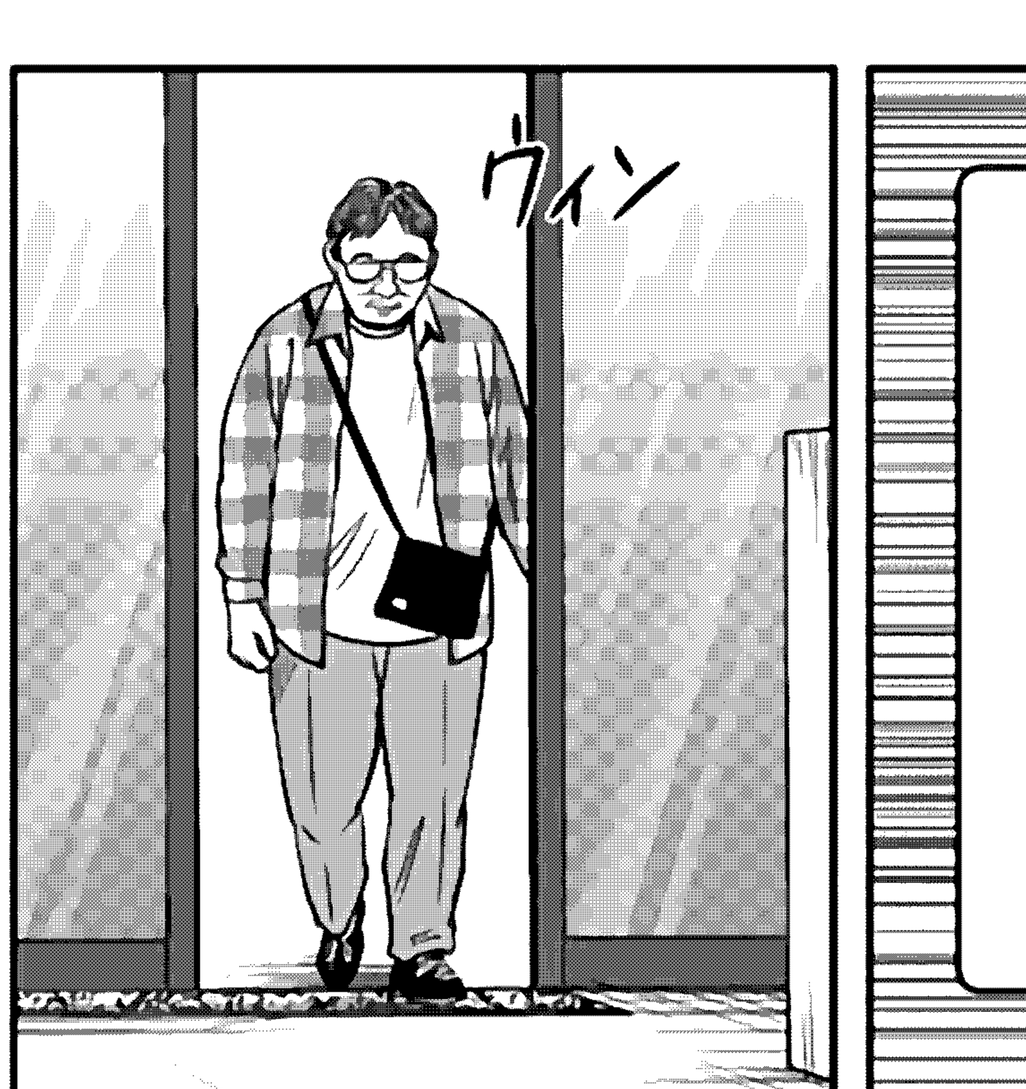
ウィン

來夢來人
你就等著被捉吧！
你給我站住！

來了！

初次見面——

天川井子——

☆篠原健太先生に応援のＦＬを！　あて先➡〒101-8050東京都千代田区一ツ橋２ノ５ノ10集英社　週刊少年ジャンプ編集部

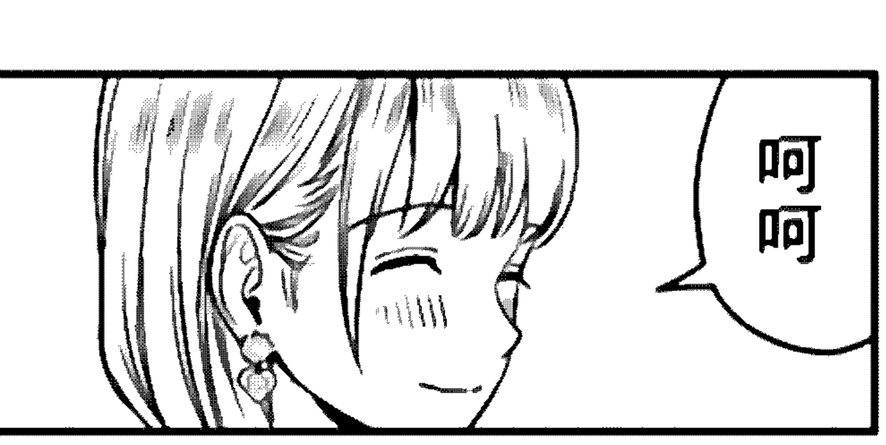

小HIME♪最近怎麼樣呀？能見到妳我好開心喔～～～(^^)小HIME真的超級可愛的😍今天想被小HIME治癒一下！💗講笑的(^^;;

說話方式也是大叔行文風!?

誒誒誒誒誒誒!?
這人怎麼回事!
長著這張臉卻是
這種說話風格?

今天呢,人家超努力的
妝也化了全套
還塗了睫毛膏呢!
誒嘿嘿(^)

聲音也很好聽
然而與她說出口的臺詞
絕望般地不匹配!

我說話方式很怪吧?(^_^)
我是個業餘愛好是
高爾夫和圍棋的JK
所以和爸爸的朋友們關係很好,
和他們在LINE上聊得多了,
漸漸說話就變成這樣了~~(^o^)

被大叔
行文感染了?

下次想和小HIME
一起留宿了
搞不好會在浴室欲死呢
(≧∇≦)

腦袋要宕機了!!
可愛的裝傻聽起來
只覺得油膩啊!

漫畫的靈光一閃…

都不認識就懷疑別人
老師太過分了！

誒？誒？
我好像悟了……！

疙疙瘩瘩的
心情包裹了我

爲了吸引讀者
作品中必須含有的
某種祖傳祕方般的
隱藏要素！

反差

擦身

碩然難拒的情感

上上上上上上

場景逐漸在腦海裡顯現了！

啊啊啊啊
啊啊啊啊
啊啊啊啊
啊啊啊啊
啊啊啊啊
啊啊啊啊
啊啊啊啊
啊啊啊啊
啊啊啊啊
啊啊啊啊
啊啊啊啊
啊啊啊啊
!!
ドドド

電…電擊蜜瓜太太!?

老師和學生?

二人合作?

信息量過大…

10月02日

我記得妳也是電擊蜜瓜小說的粉絲吧

臉紅紅

沒想到真的有讀者啊…

那個…老師

我其實有和來夢來人聊過語音電話的之前忘記跟妳說了

很抱歉讓妳擔心了
妳有來我很開心
謝謝老師！

啊哇哇哇！
我是老師這是
我該做的啦…

不是的

其實是
我有些嫉妒

嬉野同學…
不HIME
太太像是被
其他人搶走了

不過——

今天看到妳們
開心的笑臉
我也分享到了喜悅

認識能夠暢談
喜歡事物的朋友
真是一大幸事

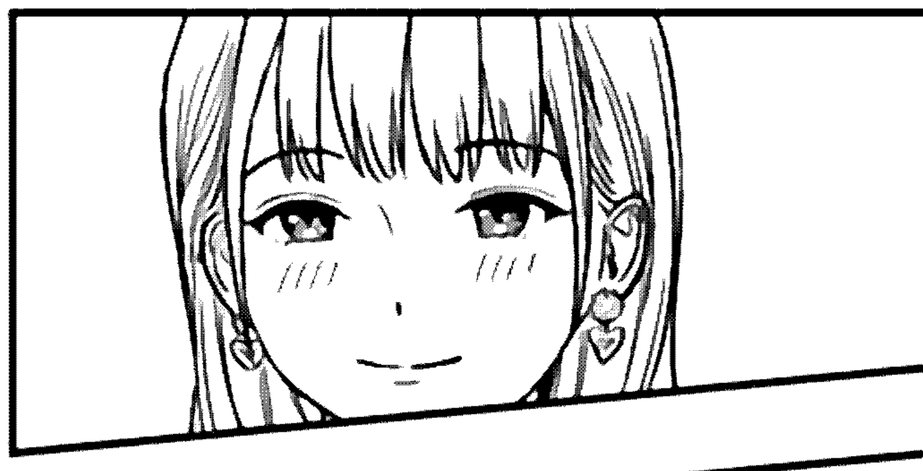

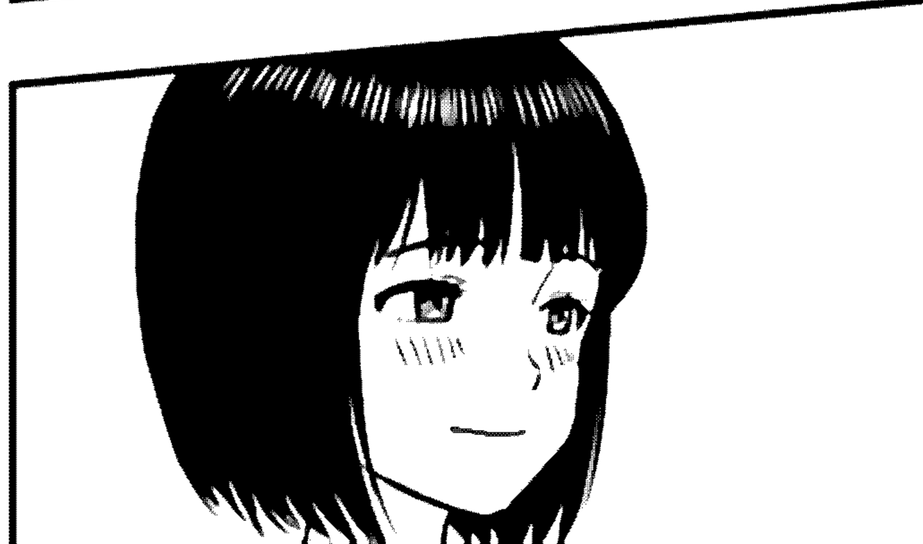

不過我真是嚇了一跳(@_@)
妳們居然是老師
和學生的關係♪好像
《釣魚迷日記》一樣！😄

ワイ
ワイ
ワイ

確實ω

雖然那邊是社長
與僱員的關係啦

組合名確定！教師與學生的共同創作，順水順風。

關於妳們剛剛提到的組合名我突然☆有了點子👍這個怎麼樣？

鏘鏘(^O^)

誒…可是「我推畫師」好直白我會害羞的

語調倒是很不錯

那就改成這樣怎麼樣？😄

嗯！

這樣就能去活動遞交申請了！

畫師迷日記

目標「錯雜蜃樓」同人誌展銷會！

禁止外网转载
禁止做成讲漫视频
吹水群616838644
新人群498170454